



Ulrike Hansen, Paar, 2010, Eitempera auf Leinwand, 80 x 100 cm
Titelbilder: **Ulrike Hansen**, Im Pünktchenkleid, 2010, Eitempera auf Leinwand, 40 x 30 cm, **Maren Klemmer**, Ohne Titel, 2010, Mischtechnik auf Baumwolle, 30 x 30 cm

Ausstellungsdauer
2. bis 28. Mai 2010

Öffnungszeiten
Di Do Fr 14–19 Uhr, Mi 14–21, und nach Vereinbarung

galerie**besch** / Dr. Ingeborg Besch
Bismarckstraße 6 66111 Saarbrücken
Telefon +49(0)681/ 59 53 868 • 0172 726 98 66
www.galeriebesch.de • i.besch@galeriebesch.de



Ulrike Hansen • **Maren Klemmer**

Zur Eröffnung der Ausstellung

Ulrike Hansen • **Maren Klemmer**

am Sonntag, dem 2. Mai 2010, um 17 Uhr
laden wir Sie herzlich ein.

Es spricht: Dr. Sabine Graf

Ulrike Hansen

ist 1963 in Köln geboren und hat ihr Studium der Malerei in Köln bei Prof. F. Dank, in Düsseldorf an der Kunstakademie und in Berlin bei Prof. K. Gonschior absolviert und 1993 als Meisterschülerin beendet. Sie lebt und arbeitet in Berlin.

Maren Klemmer

Ist 1969 in Pinneberg geboren. Sie studierte Malerei an der Hochschule der Bildenden Künste Saar in Saarbrücken bei Prof. S. Romza und an der Kunstakademie Düsseldorf bei Prof. H. Federle. Meisterschülerin

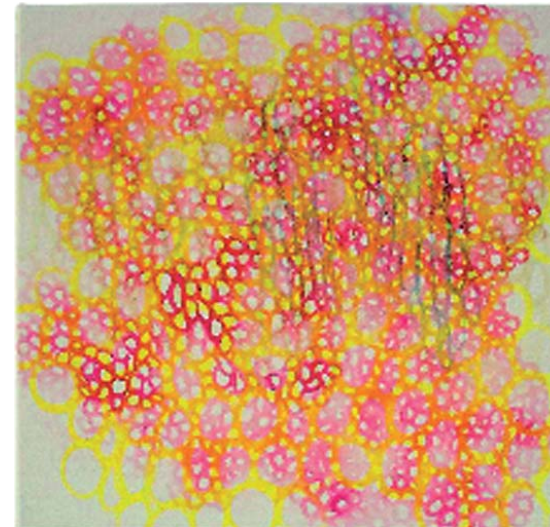

Ulrike Hansen, Kleine Frau, 2010, Eitempera auf Leinwand, 24 x 30 cm

Maren Klemmer, Ohne Titel, 2008, Acryl auf Baumwolle, 50 x 50 cm